

"AGGIORNAMENTO PIANO D'AMBITO TERRITORIALE OTTIMALE A.A.T.O. VERONESE AI SENSI DELL'ART.149 DEL D.LGS.152/06 e s.m.i."

RAPPORTO AMBIENTALE ALLEGATO III-3 MAP OVERLAY

Tavola 2
Zone con carenza di risorse idriche per l'agricoltura, Zone vulnerabili da Nitrati e Comuni per corpi idrici pregiati

COMMITTENTE: AATO VERONESE
Presidente: Mauro Martelli
Direttore: Luciano Franchini

Data: Dicembre 2011

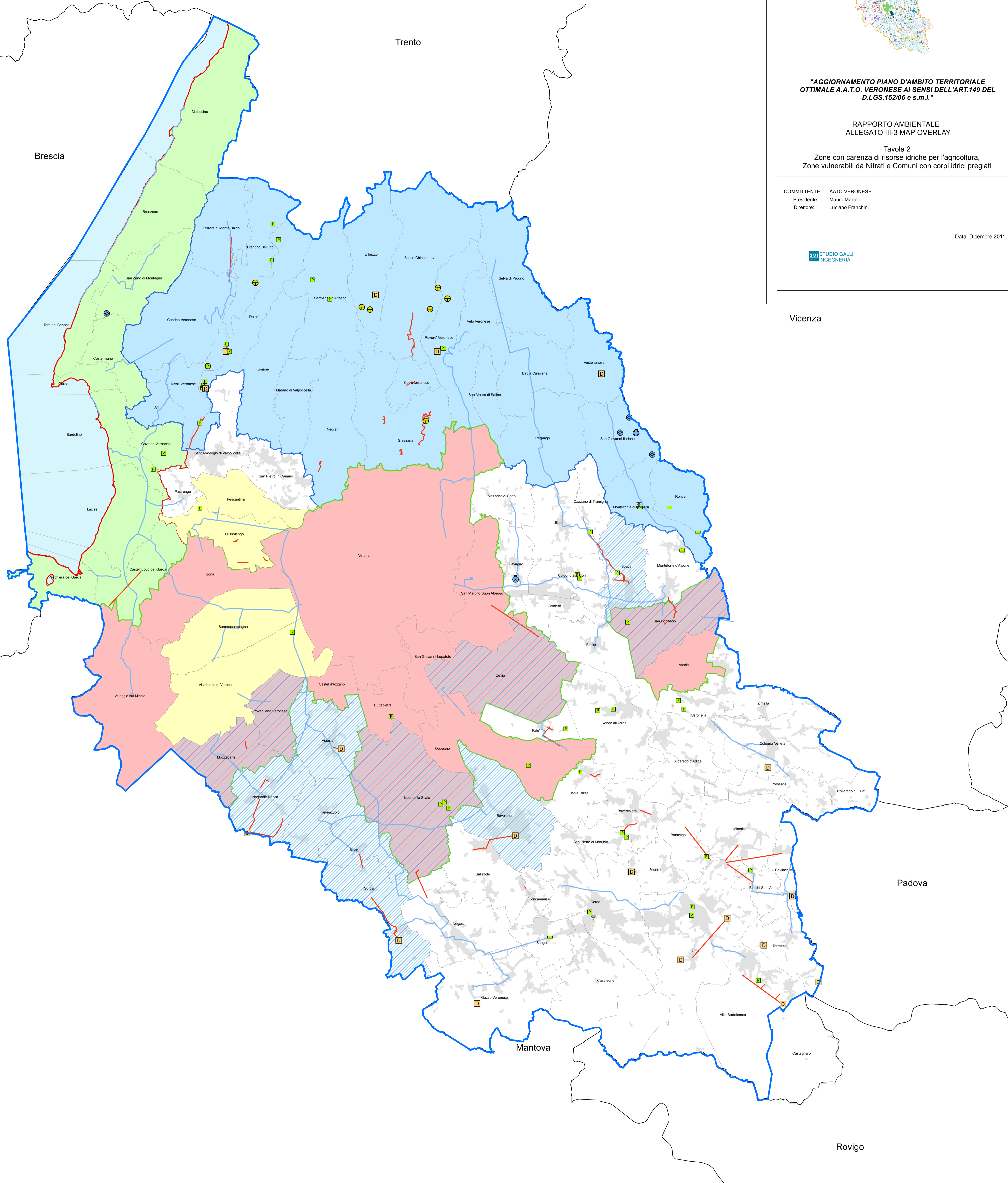

Legenda

- Confini Comunali - Provincia di Verona
- Confini Provinciali
- Perimetro AATO Veronese
- Agglomerati Urbani
- Comuni con acquiferi confinati pregiati da sottoporre a tutela**
- Comuni con acquiferi confinati pregiati da sottoporre a tutela

Zone con carenza di risorse idriche per l'agricoltura

- Vulnerabilità media
- Vulnerabilità alta

Zone Vulnerabili da Nitrati

- Alta pianura - zona di ricarica degli acquiferi (Deliberazione del Consiglio regionale n. 62 del 17 maggio 2006)
- Bacino scolante nella Laguna di Venezia (Deliberazione del Consiglio regionale n. 23 del 7 maggio 2003)
- Comuni della Lessinia e dei rilievi in destra Adige
- Comuni in provincia di Verona afferenti al bacino del Po
- Provincia di Rovigo e comune di Cavarzere (D.Lgs. 152/2006)

- Rete Acquedottistica di Progetto
- Rete Fognaria di Progetto
- Pozzi per emungimento
- Serbatoi
- Depuratori
- Vasche Imhoff
- Sforatori
- Impianti di Sollevamento
- Vasche di Laminazione